

PLANIMETRIA DEL PROGETTO AUTORIZZATO DEL 7° ARGINE A COLMATURA ULTIMATA

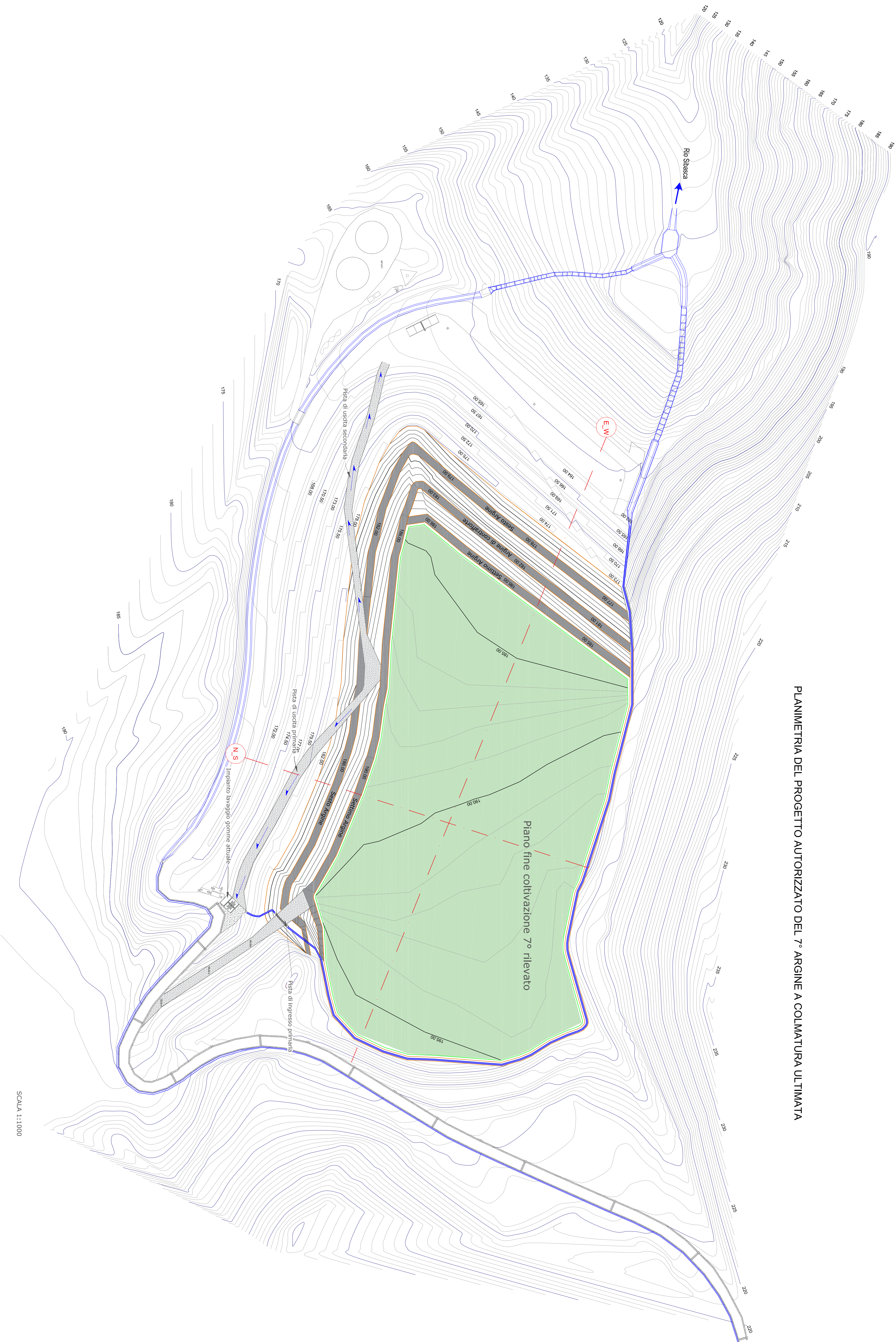
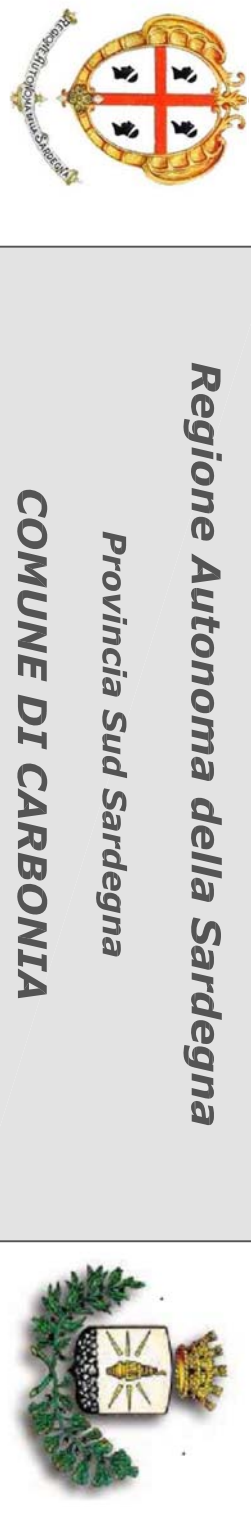

SCALA 1:1000

**VERIFICA DI ASSOGETTABILITA' ALLA V.I.A. REGIONALE**

**Allegato B1 - Punto 8 - lettera u)**

Modifiche e estensioni di cui all'allegato A1 già autorizzato

AMPLIAMENTO DISCARICA  
(6° e 7° argine di sopraelevazione)  
PER RIFIUTI SPECIALI NON PERICOLOSI  
IN LOCALITA' SERRA SCRIEDDUS  
COMUNE DI CARBONIA (Sud Sardegna)

## Il Proponente

RIVERSO

Sede Legale:  
Via Privata Maria Teresa, 11  
20123 Milano P.IVA - 0169465062

**I Progettisti:**

0

*Stefano Tassinio, Mirmario e l'Antichità*  
 Edut. Psat. Pablo Geronzo - Edut. Gred. Paolo Pura  
 Sottot. - Conducent. - Puntualit. - Diritto. L'arte

IND. PUBL. PUBLIO GONZALEZ - DOTT. GIULIO PIZZANI  
Storia - Conoscenza - Programmazione - Educazione  
Via XX settembre, 27 (00196) Roma

doi:10.1017/S0007122612000163  
 Published online by Cambridge University Press

---

Scale	
-------	--

di riferimento	Scalo
----------------	-------

1:

11

Our Topographic

evo Topografico	
Data	

Nome	Data
...	...

April

April

Femot

Format

--	--

--	--

[illegible]

---